

Gestión del riesgo técnico en la seguridad del paciente y sus desenlaces

Programa de seguridad de paciente de la ESE
Hospital Departamental Universitario del
Quindío San Juan de Dios



33° Foro Internacional OES
en alianza con la Fundación Santa Fe de Bogotá
y Planetree Internacional



Ilustración 4. Curso de vida y cuidado de la salud

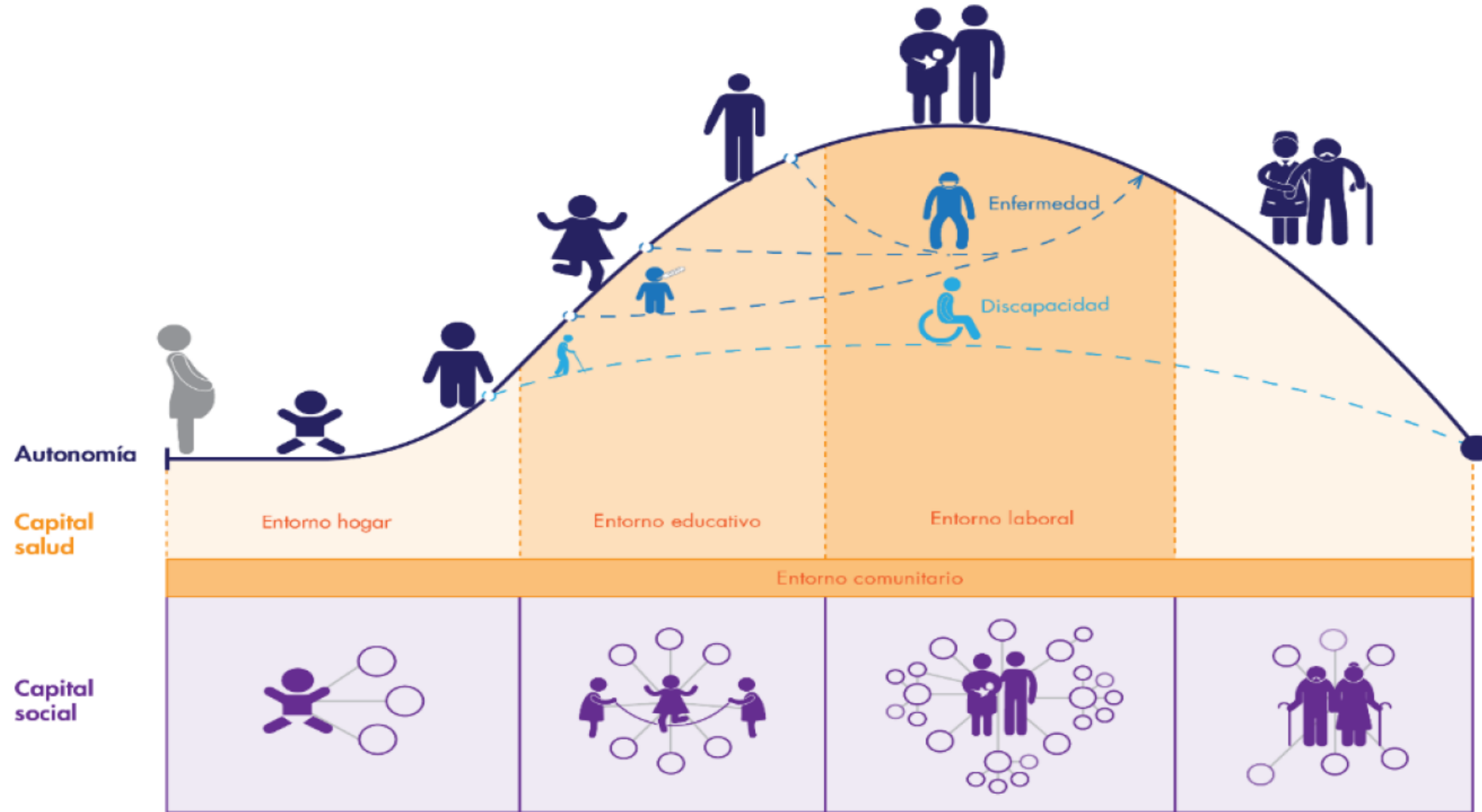

Fuente: MSPS. 2015



Riesgo técnico

Es:

- Identificación
- Evaluación
- Control de los **riesgos** atención

Implica:

- Prácticas seguras
- Evaluación de tecnologías médicas
- Formación del personal sanitario
- Mejora continua de los procesos de atención.

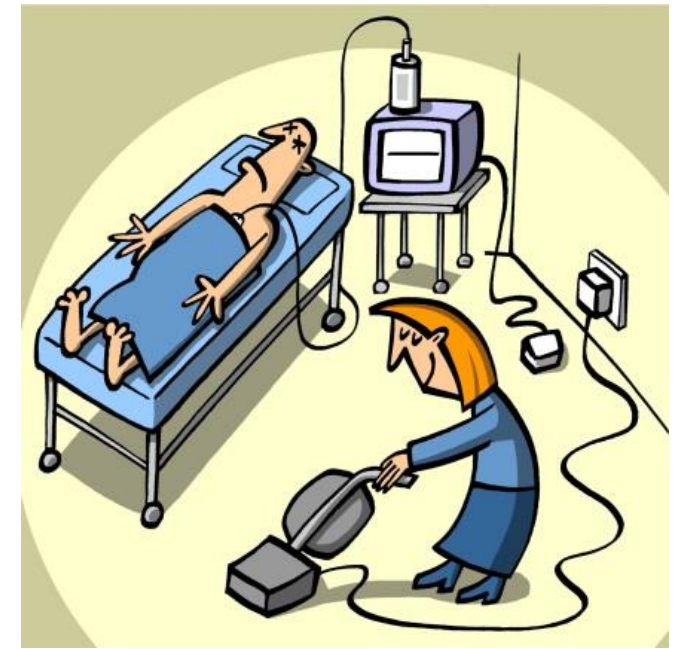



33° For
en alianza
y Planeta

Avance en el ciclo de calidad en la implementación de los procesos *institucionales* seguros

Barreras de seguridad que fallaron

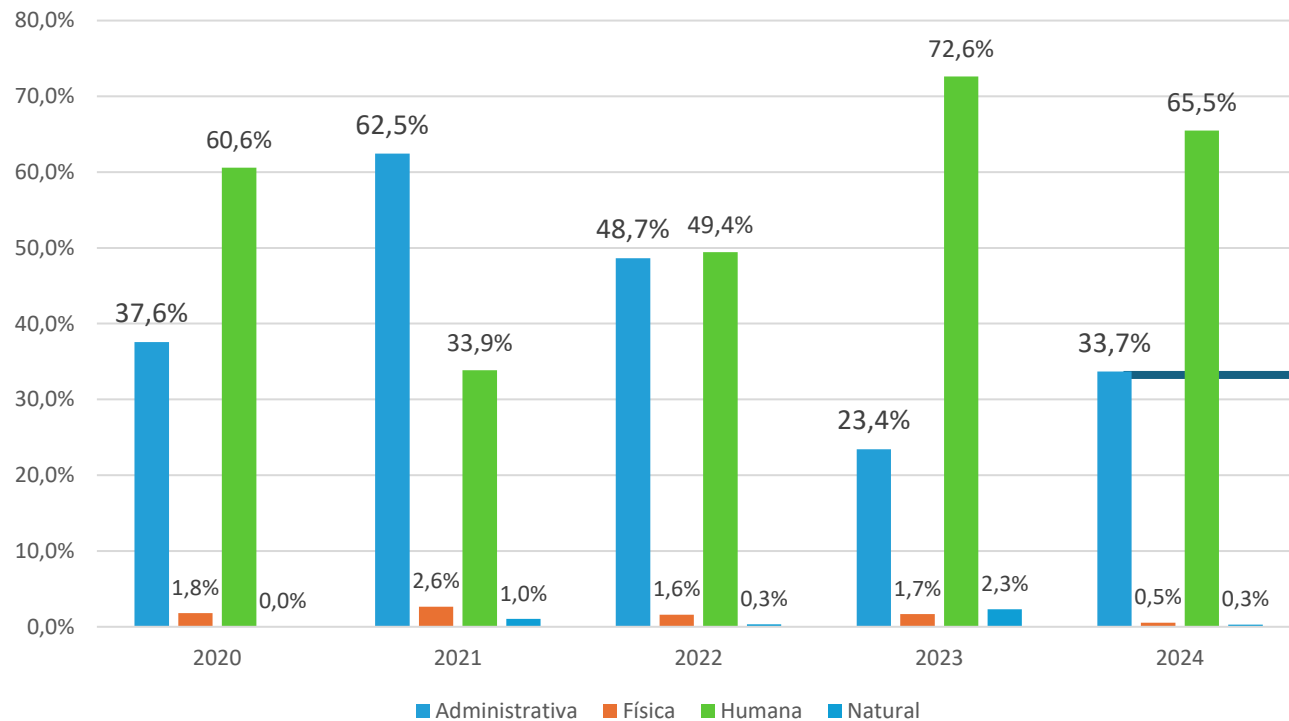



**PROGRAMA DE SEGURIDAD
DEL PACIENTE**

GESTIÓN CLÍNICA

Página: 1 de 42

Código: GC-MP-02

Versión: 05

**Vigente a partir de:
Mayo 15 de 2020**

PROGRAMA DE SEGURIDAD DEL PACIENTE

“ Toda vida merece una atención de clase mundial ”

2020



PROGRAMA DE SEGURIDAD DEL PACIENTE



**ENFOQUE PARA PREVENIR
(COMPONENTE PROACTIVO)**

**ENFOQUE PARA APRENDER
(COMPONENTE REACTIVO)**





Se evalúan las acciones de mejoramiento a proponer de acuerdo con el análisis de causas

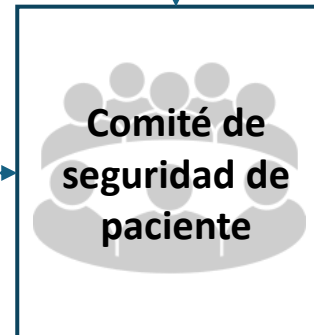
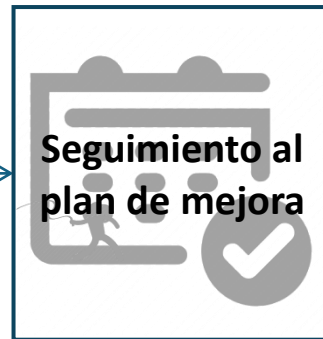

*Comité ejecutivo no consultivo



Problemas culturales

- “Ceguera al riesgo”
- Falla en empatía
- Sólo aplicaba a enfermería
- Exclusión de especialistas
- Implementación desde la base



Objetivos

- Reducir progresivamente la incidencia de eventos adversos prevenibles
- Mitigar el impacto de los eventos adversos



Incidencia eventos prevenibles

Eventos adversos prevenibles x 1000 días de estancia 2020-2024

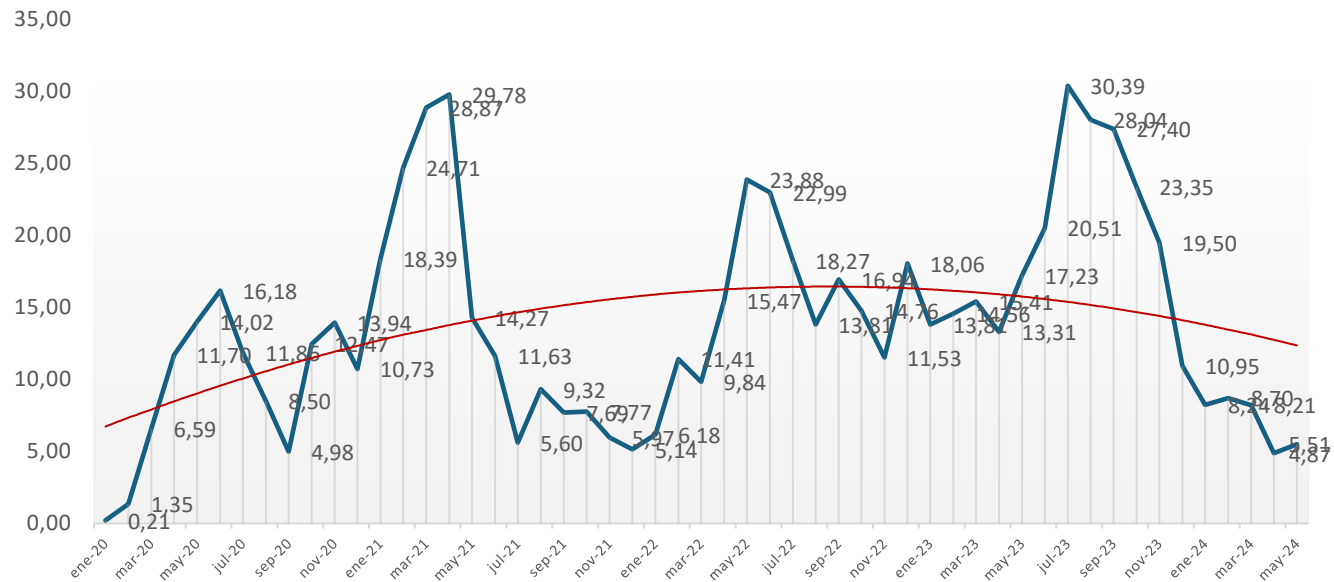

Eventos adversos prevenibles x 1000 días de estancia anual 2020-2024

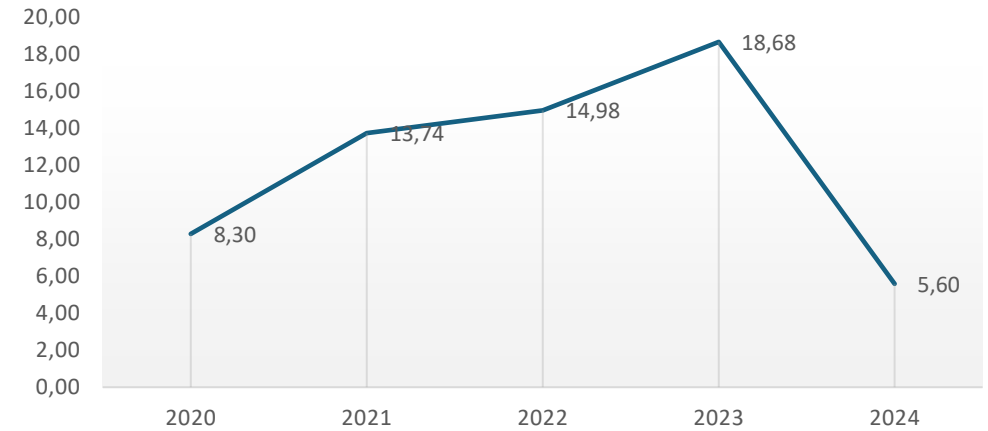

Previsibilidad del evento adverso

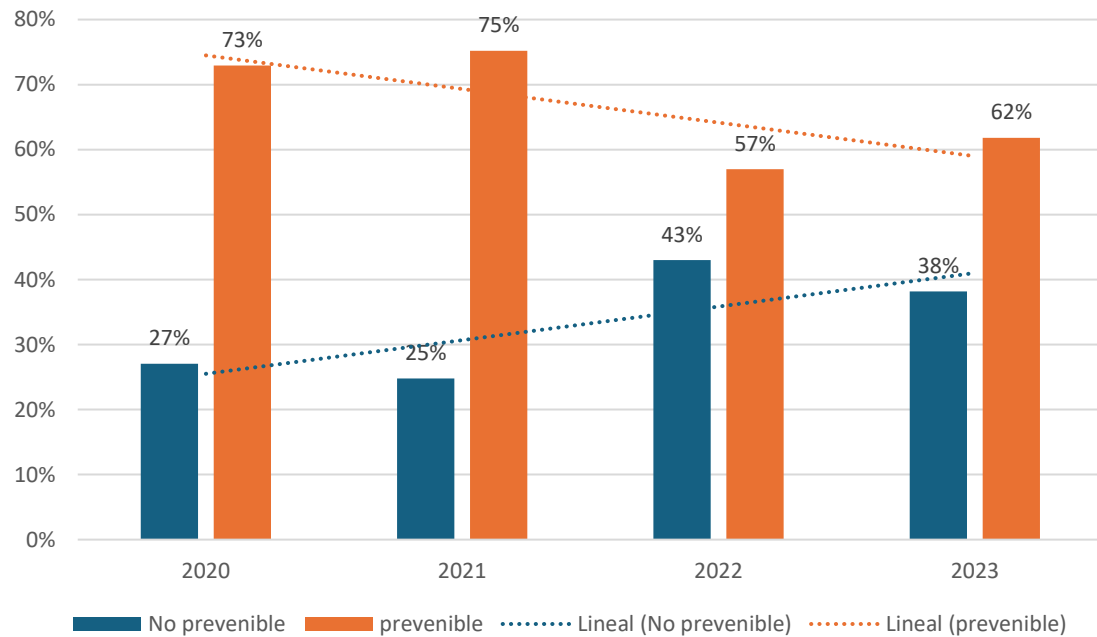

Incidencia severidad de eventos adversos por 1000 días estancia

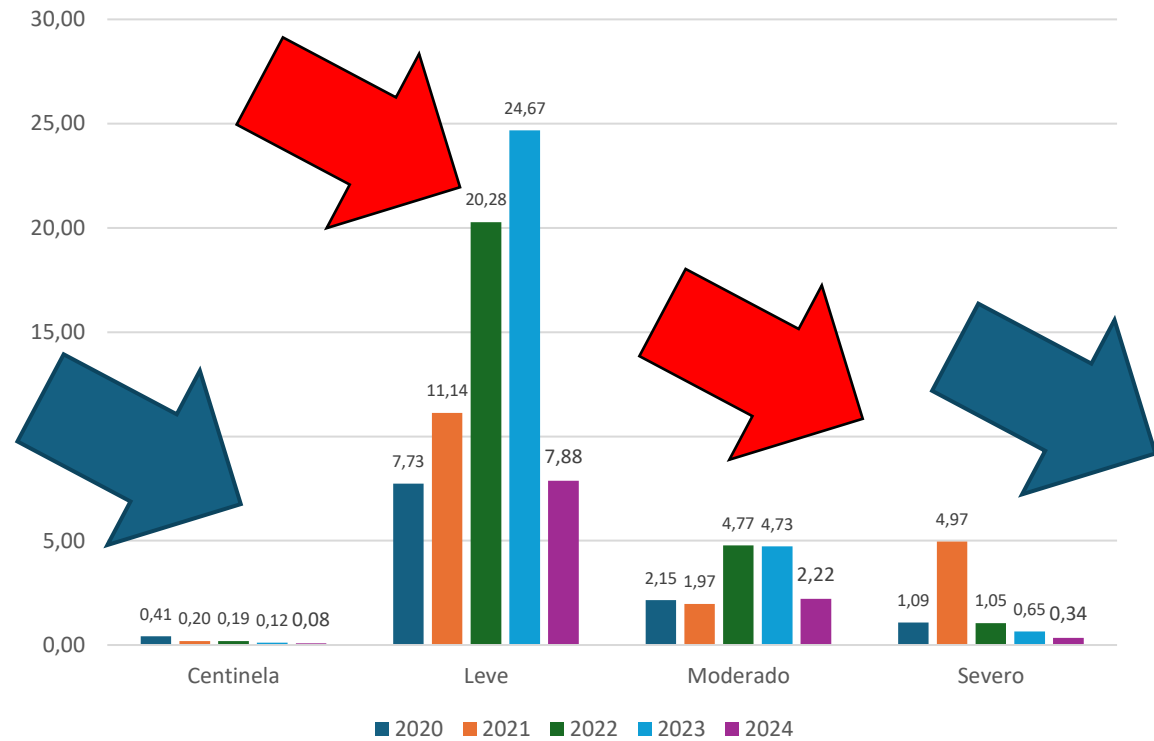

¿Qué es lo que más hacemos?

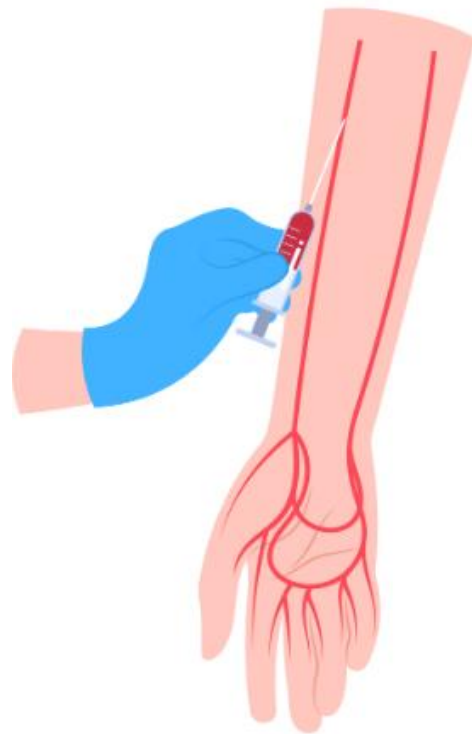

Flebitis

2015= 5,64%
 2016= 7,15%
 2017= 8,53%
 2018= 6,16%
 2019= 3,4 %
 2020= 2,15%
 2021= 1,76%
 2022= 0.69%
 2023= 1,01%

TASA DE FLEBITIS POR 1000 EGRESOS 2017-2024 ESE HOSPITAL DEPARTAMENTAL UNIVERSITARIO DEL QUINDIO SAN JUAN DE DIOS

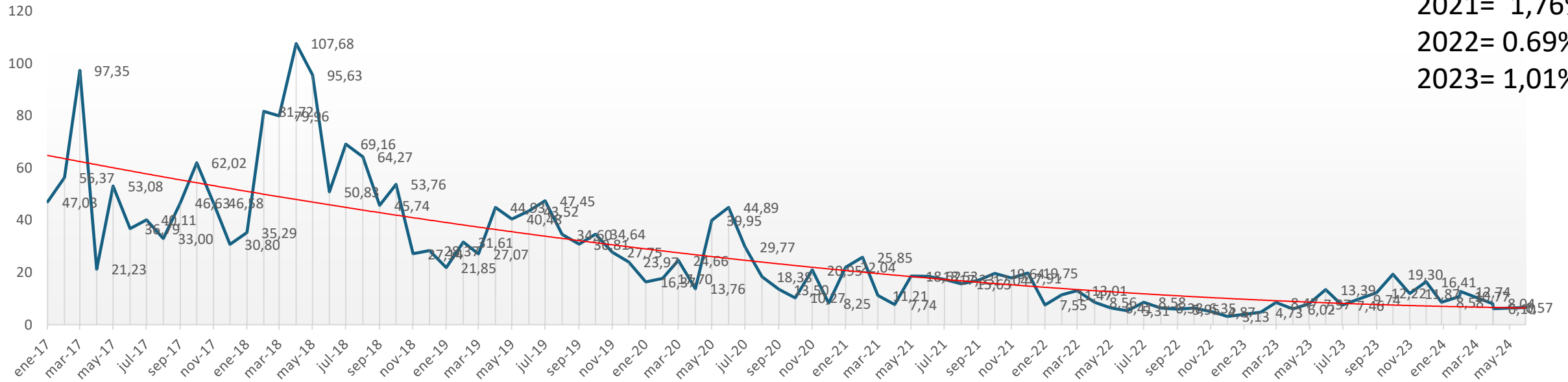

| | |
|--|-----------------|
| Ibeas 2009: | 5,7% |
| Intravenous Nurse Society 2011: | < 5% |
| HUSJD 2024: | 0,87% |
| Ferrete-Morales, C., Vázquez-Pérez, M. Á., Sánchez-Berna, M., Gilabert-Cerro, I., Corzo-Delgado, J. E., Pineda-Vergara, J. A., Vergara-López, S., & Gómez-Mateos, J. (2010). Incidence of phlebitis due to peripherally inserted venous catheters: Impact of a catheter management protocol. <i>Enfermería Clínica</i> , 20(6), 479-484. https://doi.org/10.1016/j.enfcli.2009.10.001 | 1,3-1,8% |
| Campiño-Valderrama, Sandra Milena, Yaquibe-Murcia, Jhon Fredy, Aristizábal-Cardona, Sandra Milena, Henao-Lasso, Estefany, Ramírez-Botero, Melissa, & Vinasco-Rodríguez, Alejandra. (2022). Incidencia de flebitis en pacientes pediátricos con catéter periférico en una institución de Manizales. <i>Universidad y Salud</i> , 24(2), 117-123. Epub April 30, 2022. https://doi.org/10.22267/rus.222402.265 | 18,5% |

Desenlaces flebitis

Indice severidad Flebitis x días de estancia

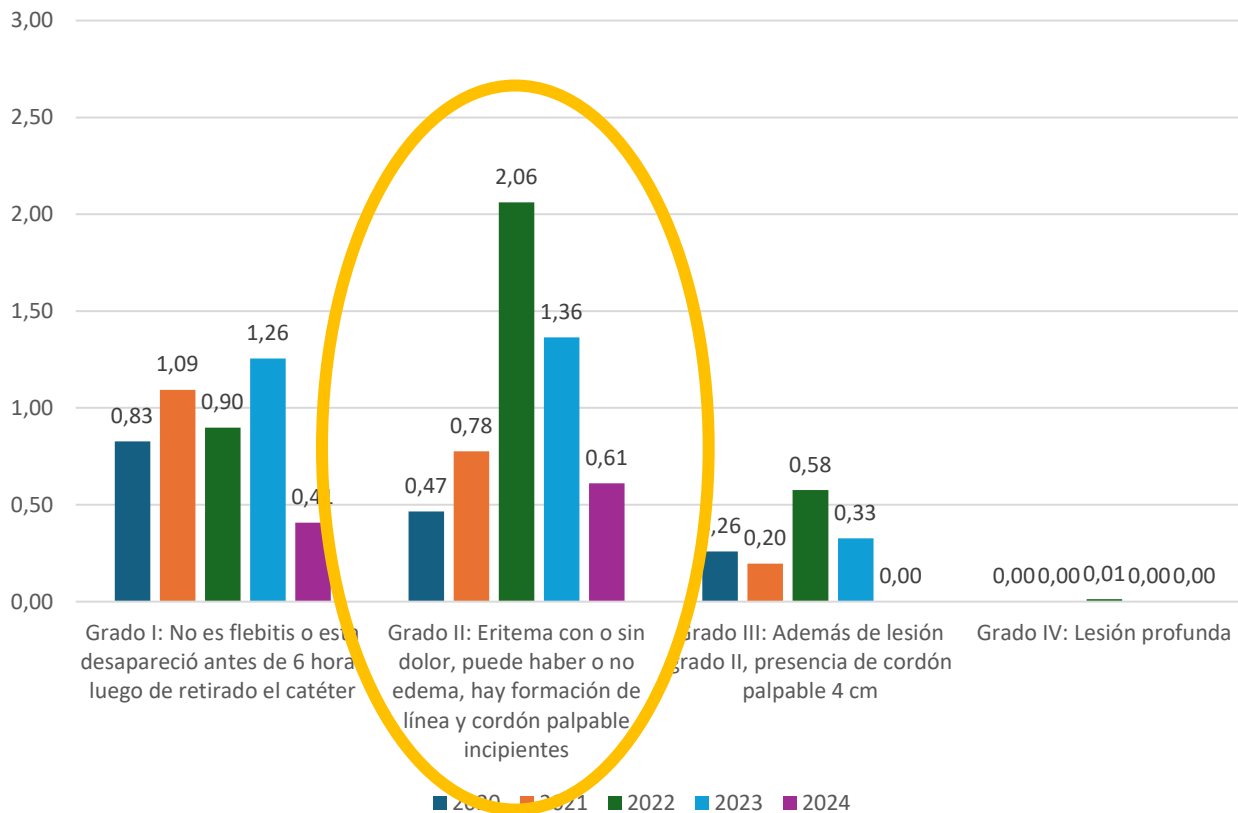

Indice severidad Flebitis x 1000 egresos

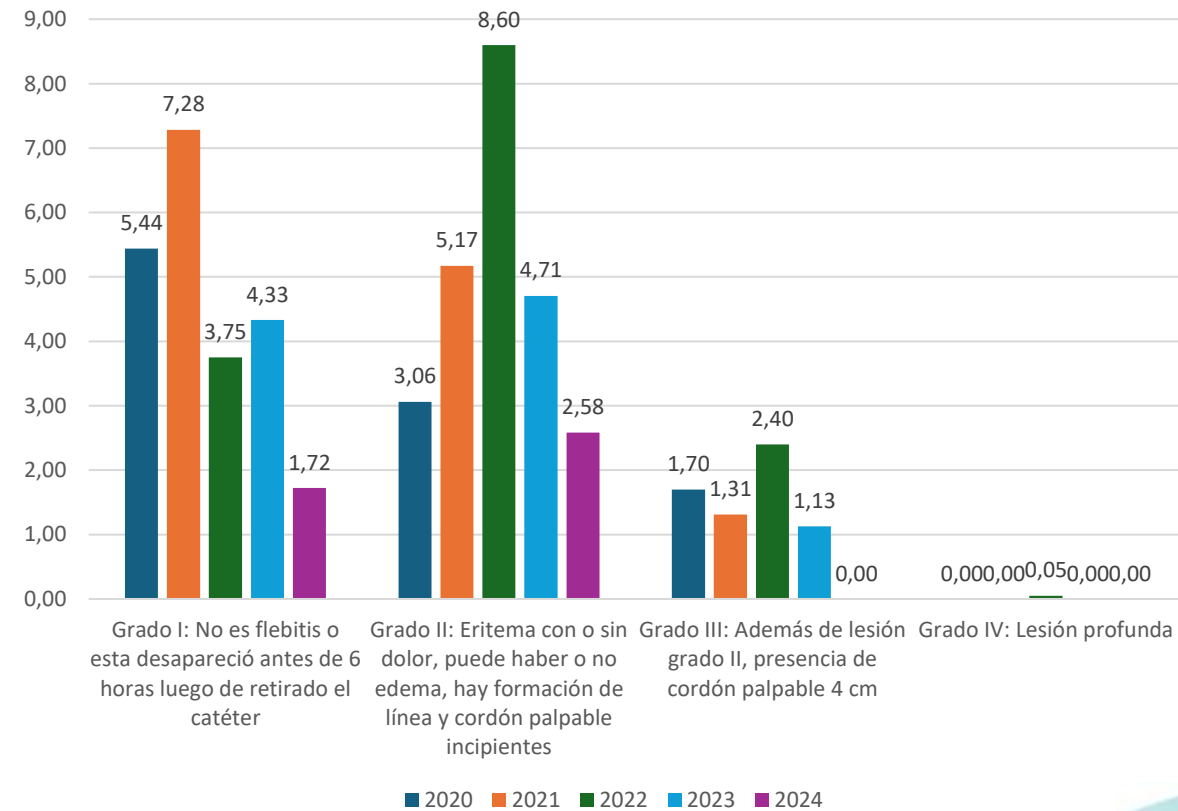

Clasificación flebitis

Clasificación flebitis

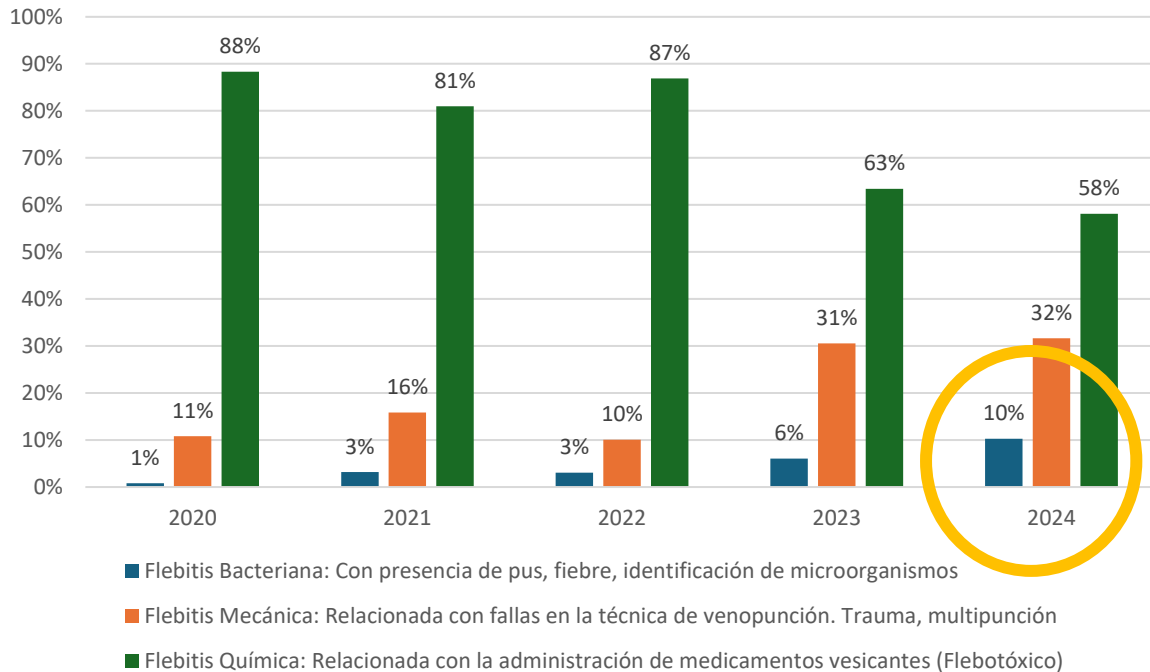

Incidencia por tipo de Flebitis x 100 egresos

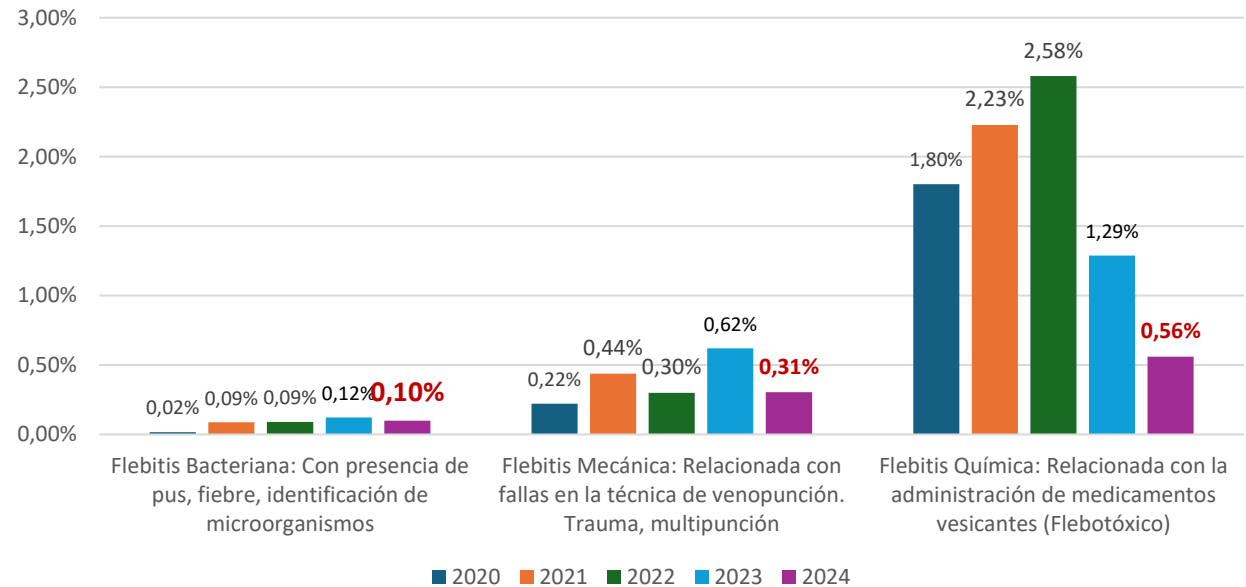

Journal of Hospital Infection 2019: Flebitis bacteriana del 0,5 – 2 %

HUJD 2023: 0,12%

HUJD 2024: 0,10%





Terapia secuencial de medicamentos Claritromicina Oral vs Parenteral

Claritromicina DDDx100/CO

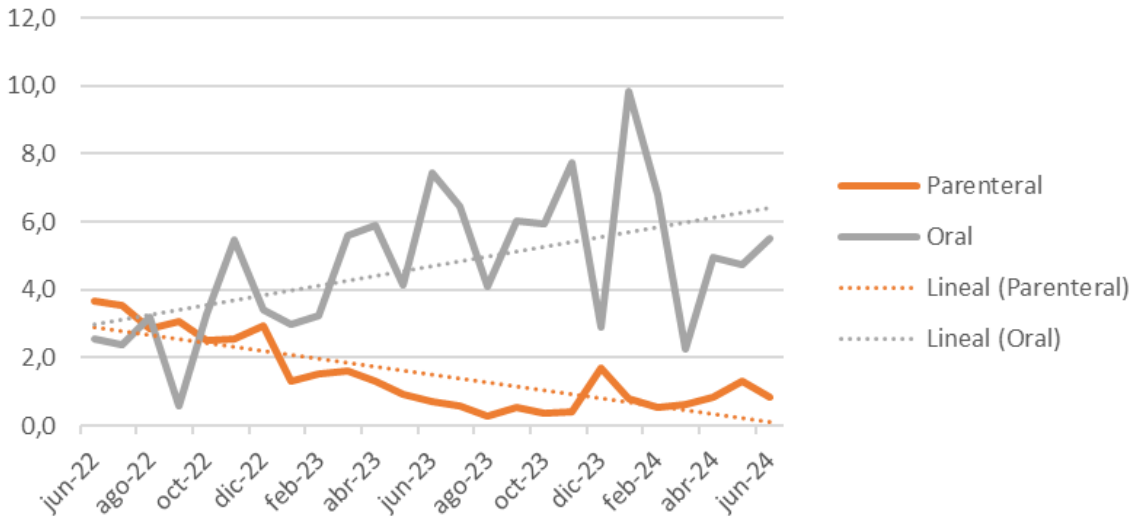

Claritromicina Costo

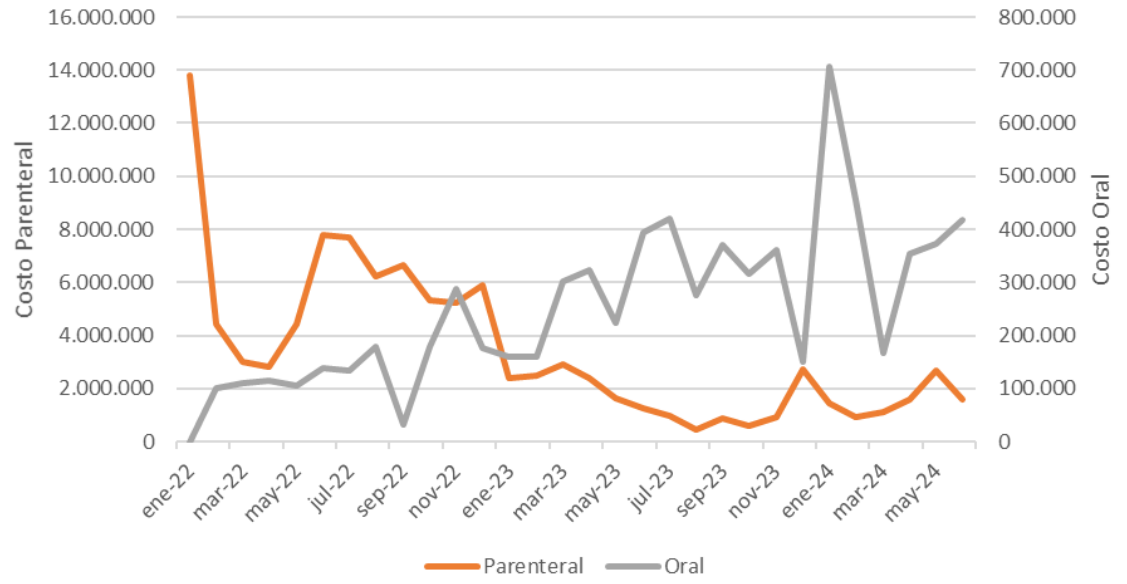

Ahorro



Ahorro = DDD de Oral x Costo Parenteral
 Acumulado desde enero/21: **\$317.848.760 (\$7,6M/mes)**
 Sustitución del 85%: **≈ \$447,8M (\$10,6M/mes)**



Caídas hospitalización

2013=1,37
 2015=1,26
 2016= 1,42
 2017= 2,40
 2018= 1,44
 2019= 1,28
 2020= 1,67
 2021= 1,34
 2022= 1.14
 2023= 0.99

TASA DE CAIDA HOSPITALIZACION POR 1000 DIAS DE ESTANCIA 2017-2024 ESE HOSPITAL DEPARTAMENTAL UNIVERSITARIO DEL QUINDIO SAN JUAN DE DIOS

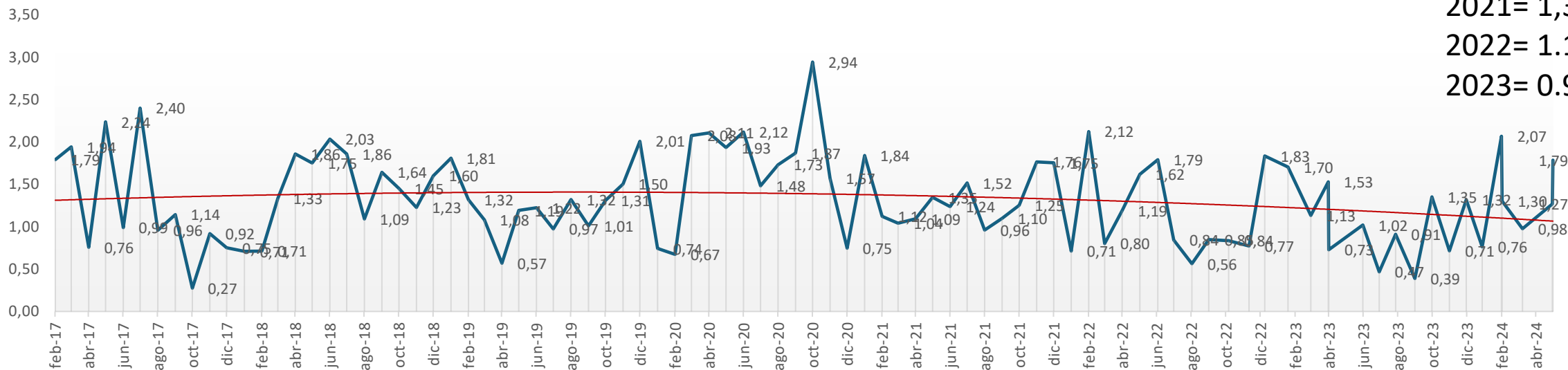

HUJD 2024: 1,49*1000
 Hospital General Medellín: 1,91*1000
 Fundación San Vicente de Paul: 1,65*1000
 Valle del Lili: 1,72*1000
 Universitario del Valle EG: 4,29*1000
 Imbanaco: 1,77*1000
 HUD Nariño : 1,06*1000
 SES: 5,86*1000
 Fundación Santa Fé: 1,47*1000



Desenlaces Caídas

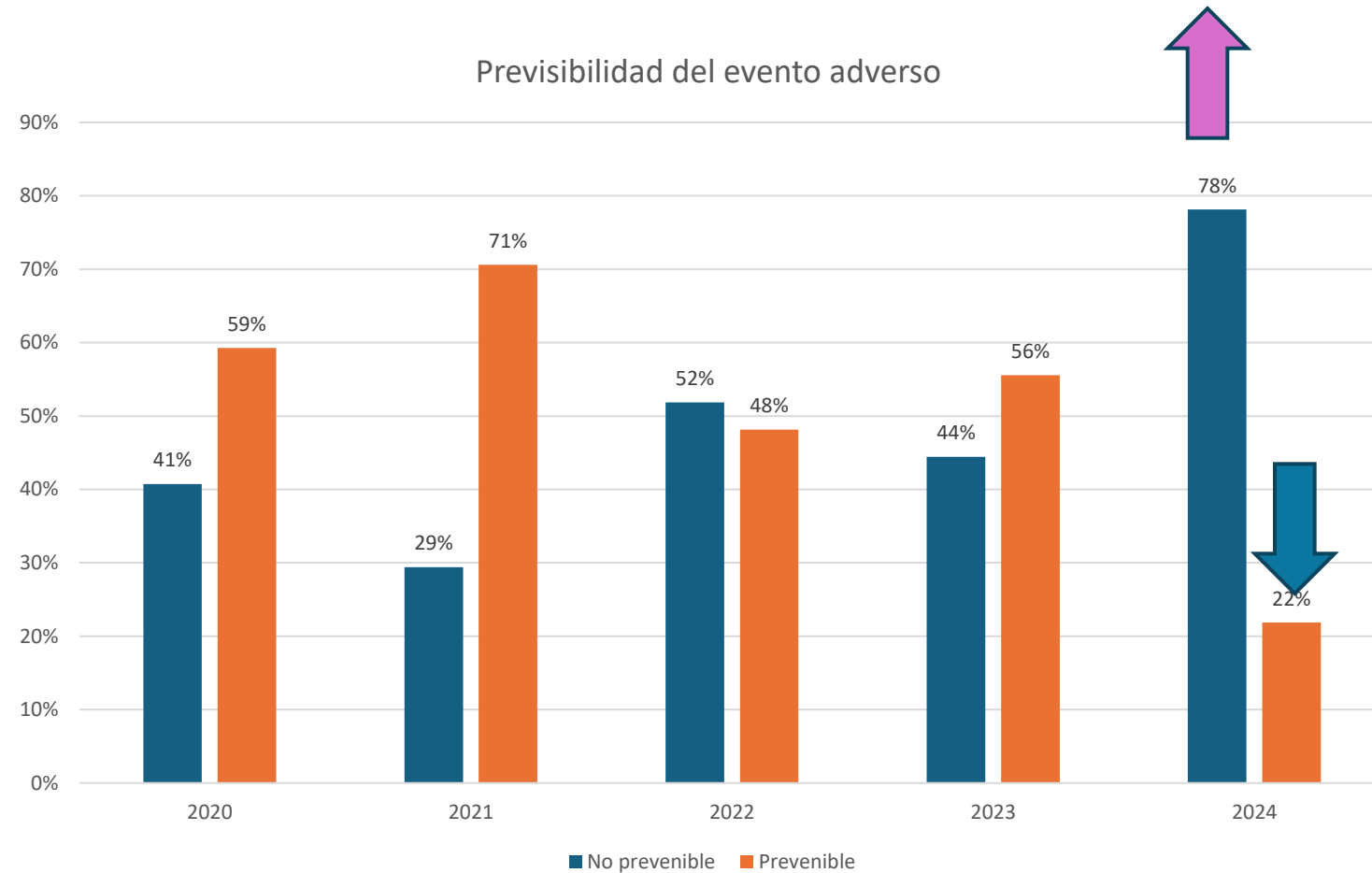

Indice severidad caídas prevenibles x 1000 días estancia hospitalaria

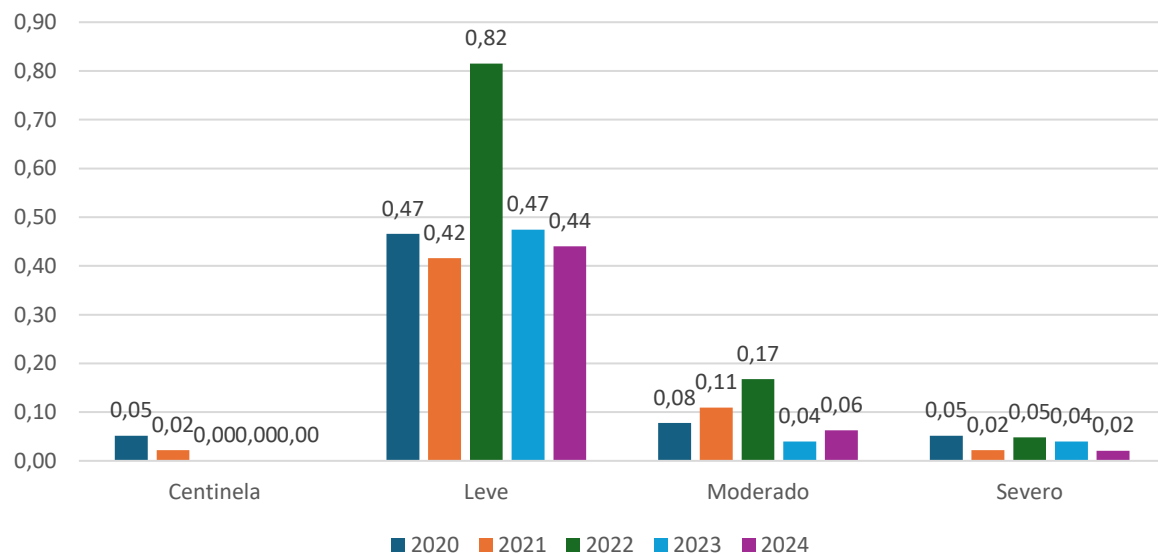

Indice severidad caídas prevenible x 1000 atenciones de urgencias

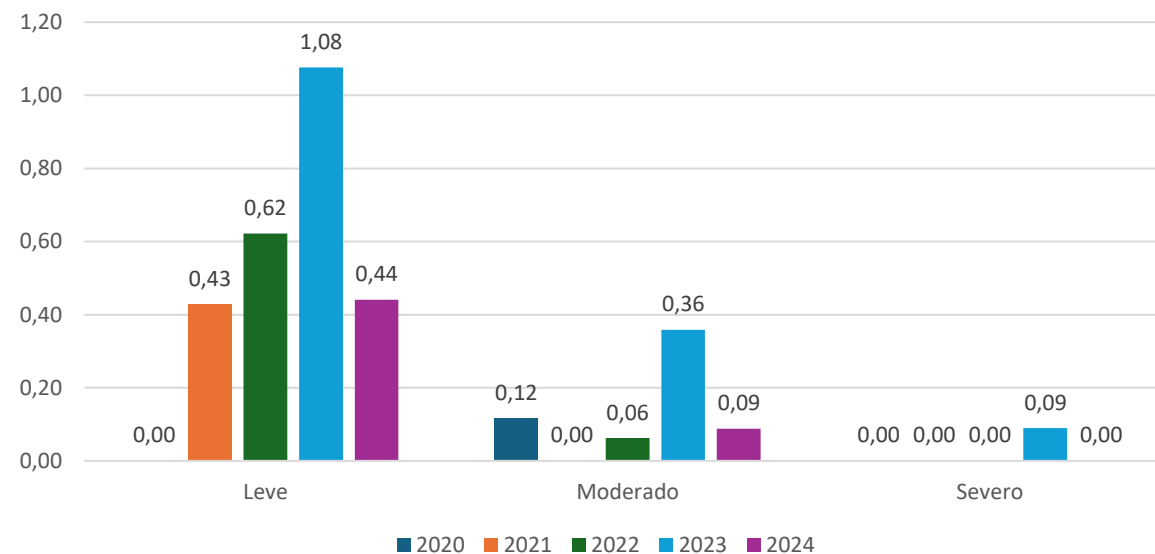

LPP

2017= 4,35
 2018= 3,14
 2019= 3,81
 2020= 1,93
 2021= 1,38
 2022= 0,99
 2023= 0,43

TASA DE LESIONES POR PRESION POR 1000 DÍAS DE ESTANCIA 2017-2024 ESE HOSPITAL DEPARTAMENTAL UNIVERSITARIO DEL QUINDIO SAN JUAN DE DIOS

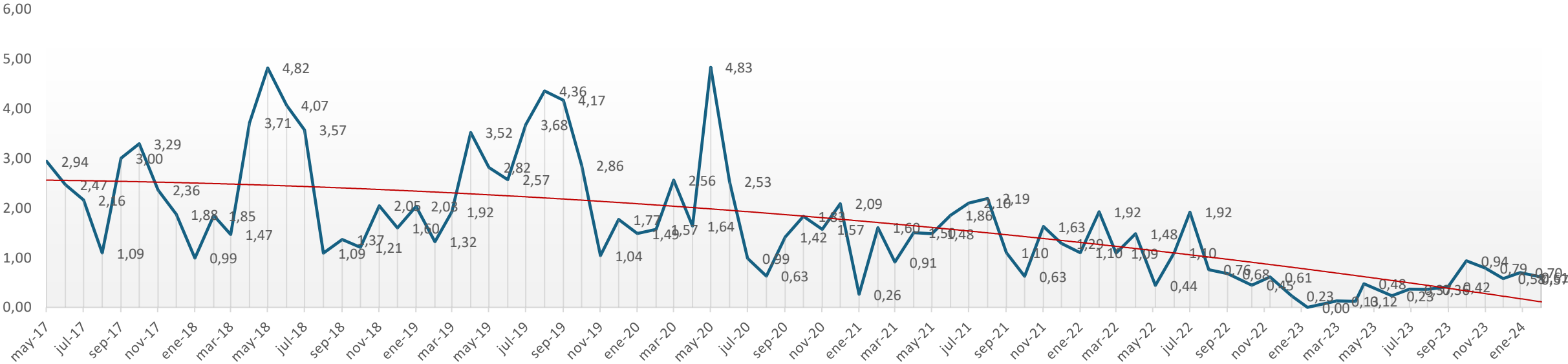

HUJD 2024: 0,59*1000

- Hospital General Medellín: 4.31*1000 días pte
- Fundación San Vicente de Paul: 4,12*1000
- Valle del Lili: 2,24*1000
- UNIVALLE: 17.28*1000
- HUD Nariño: 6.65*1000
- SES Manizales: 2,04*1000
- Fundación Santa Fe: 1,56 *1000

La *Joint Commission International* (JCI) establece un índice de lesiones por presión (UPP) de 5% o menos para los hospitales acreditados en alta calidad

HUJD 2023: **0,17%**
 HUJD 2024: **0,24%**



Desenlaces UPP

Previsibilidad del evento adverso

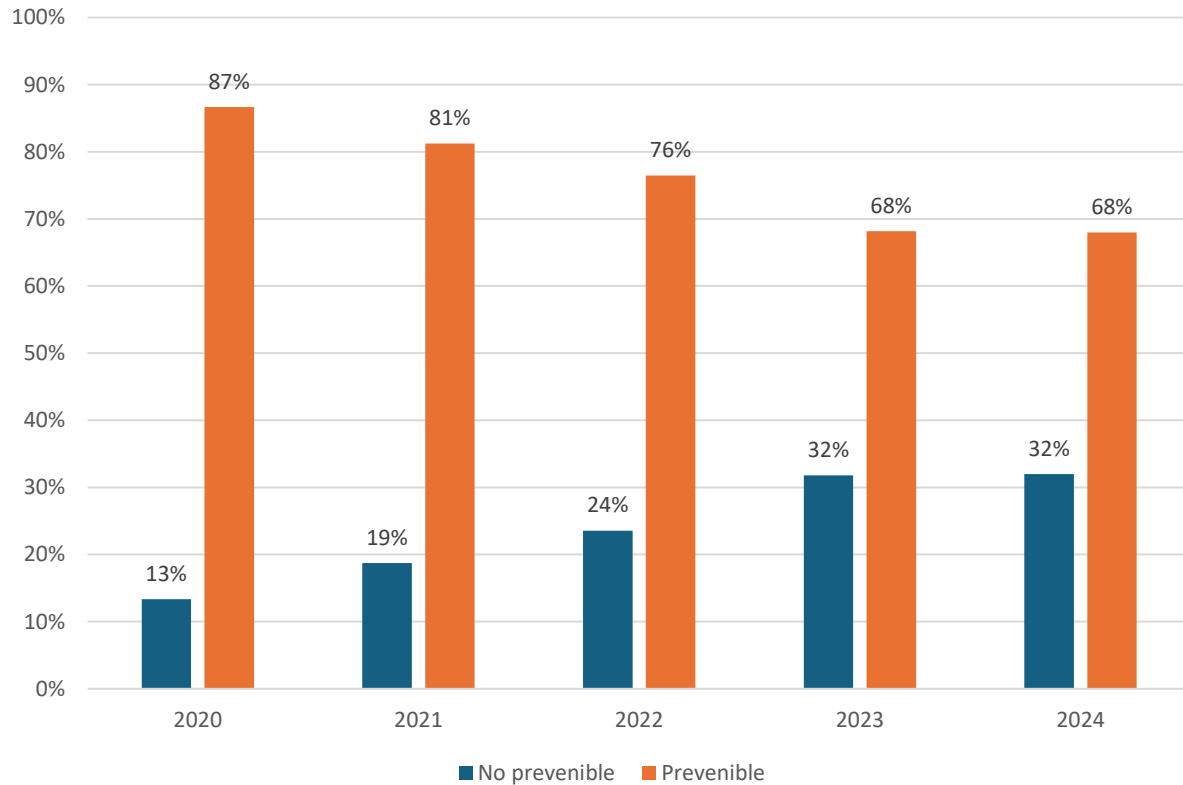

Índice severidad UPP prevenibles x 1000 días estancia

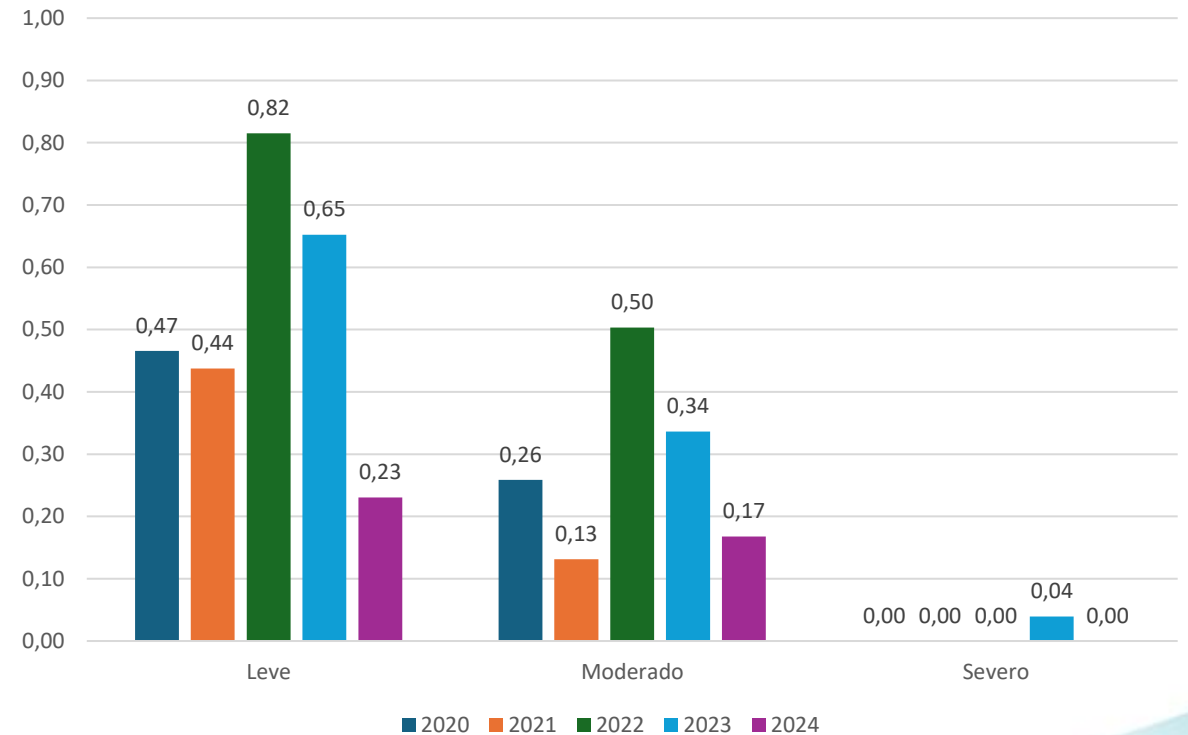

Fecha y hora de ingreso: 09/10/2023 14:04:0

EDAD: 57 AÑOS / 11 MESES / 28 DIAS

CLASIFICACIÓN RIESGO DE CAÍDA



CLASIFICACIÓN RIESGO UPP



ALERGIAS



DIPIRONA.



EVAC

REDMI NOTE 10

Avenida Bolívar calle 17 Norte. Armenia Quindío Teléfono 7493500. Fax 749 35 00 Ext. 393 contact

| 1 | FECHA | HC | NOMBRES | CAMA | CLASIFICACION | Mes | Día | Sem | EDUCACION |
|-------|------------|------------|----------------------------------|------|---------------|-------|-----|-----|-----------|
| 21919 | 27/06/2024 | 4375175 | SAUBER PARRA MARULANDA | 216 | RIESGO MEDIO | junio | 27 | 26 | |
| 21990 | 28/06/2024 | 41919763 | SANDRA LILIANA MORALES HERNANDEZ | 214 | ALTO RIESGO | junio | 28 | 26 | |
| 22017 | 28/06/2024 | 18413643 | JOSE ISMAEL MONTOYA BEDOYA | 202 | ALTO RIESGO | junio | 28 | 26 | |
| 22020 | 29/06/2024 | 1094955526 | ERIKA TATIANA RIVERA GIRALDO | 201 | ALTO RIESGO | junio | 29 | 26 | |
| 22103 | 29/06/2024 | 35520160 | IRENE GARCIA HUERTAS | 213 | RIESGO BAJO | junio | 29 | 26 | |
| 22117 | 29/06/2024 | 1099683637 | YURY TATIANA CUERVO CARDONA | 205 | ALTO RIESGO | junio | 29 | 26 | |
| 22151 | 30/06/2024 | 24604289 | ERNESTINA PARRA GAVIRIA | 215 | ALTO RIESGO | junio | 30 | 27 | |
| 22260 | 01/07/2024 | 66702569 | MARIA IDALI CARDONA CARDONA | 204 | RIESGO MEDIO | julio | 01 | 27 | |
| 22423 | 02/07/2024 | 66656302 | GLORIA GRAJALES AMAYA | 211 | RIESGO MEDIO | julio | 02 | 27 | |
| 22489 | 03/07/2024 | 1094894672 | MONICA MARIA URREA HERNANDEZ | 207 | RIESGO BAJO | julio | 03 | 27 | |
| 22524 | 03/07/2024 | 41686587 | SARA BELLO ANGEL | 210 | ALTO RIESGO | julio | 03 | 27 | |
| 22681 | 04/07/2024 | 18386663 | LUIS MANUEL ALZATE MARTINEZ | 204 | ALTO RIESGO | julio | 04 | 27 | |
| 22702 | 05/07/2024 | 7525689 | DUBAN LEON QUINTERO | 212 | RIESGO MEDIO | julio | 05 | 27 | |
| 22756 | 05/07/2024 | 24470999 | RUBIELA MUÑOZ LOPEZ | 209 | ALTO RIESGO | julio | 05 | 27 | |
| 22830 | 06/07/2024 | 2459208 | JUAN BAUTISTA GONZALEZ CORREA | 207 | RIESGO MEDIO | julio | 06 | 27 | |
| 22876 | 06/07/2024 | 4590224 | FRANCISCO HERNAN GONZALEZ VILLA | 201 | ALTO RIESGO | julio | 06 | 27 | |
| 22939 | 07/07/2024 | 6205674 | JOSE OMAR ALVAREZ RAMIREZ | 216 | ALTO RIESGO | julio | 07 | 28 | |
| 22983 | 07/07/2024 | 10158011 | JOSE MARCIAL RAMIREZ SOTO | 217 | RIESGO MEDIO | julio | 07 | 28 | |
| 23329 | 10/07/2024 | 24569529 | LIGIA BAQUERO DE MARIN | 205 | ALTO RIESGO | julio | 10 | 28 | |
| 23373 | 10/07/2024 | 41889441 | BLANCA INES MUÑOZ DE MUÑOZ | 218 | RIESGO BAJO | julio | 10 | 28 | |
| 23384 | 10/07/2024 | 10158011 | JOSE MARCIAL RAMIREZ SOTO | 217 | RIESGO MEDIO | julio | 10 | 28 | |
| 23392 | 10/07/2024 | 15926240 | FLORENCIO DEJESUS BUENO TAPASCO | 215 | ALTO RIESGO | julio | 10 | 28 | |
| 23426 | 11/07/2024 | 31573667 | RUBEN DARIO ROMERO PEREZ | 218 | ALTO RIESGO | julio | 11 | 28 | |

